



SECRETARÍA DE
**EDUCACIÓN
Y CULTURA**
GOBIERNO
de SONORA



“2021: Año de la Independencia”.

“2021: Año de las Trabajadoras y Trabajadores de la Salud”.

Moctezuma, Sonora, a 5 de octubre de 2021.

Oficio R-146-2021.

Asunto: Cumplimiento Artículos 34 y 36 del PEF 2021.

DRA. CARMEN ENEDINA RODRÍGUEZ ARMENTA

Directora General de Educación Superior Universitaria e Intercultural, SES/SEP
Ciudad de México.

De la manera más atenta, me permito adjuntar el Tercer Informe Trimestral de acuerdo a lo establecido en el Artículo 36 del Presupuesto de Egresos de la Federación (PEF), ejercicio fiscal 2021. Así mismo, se adjunta el Informe de Resultados de Auditoría Externa a la Matrícula, realizado por el C.P.C. Edgardo Gastélum Villasana, Auditor Externo, inscrito en la Secretaría de la Contraloría General del Estado de Sonora, para dar cumplimiento a la Fracción III del Artículo 34 del PEF 2021.

Sin otro particular, me reitero a sus apreciables órdenes y aprovecho la ocasión para enviarle un cordial saludo.

ATENTAMENTE

“Una Puerta Abierta al Cambio y al Desarrollo”

C.P. FRANCISCO JAVIER FIGUEROA MONTAÑÓN
Rector.

C.c.p.- Mtro. Roberto Salcedo Aquino, Secretario de la Función Pública, Ciudad de México.
C.c.p.- Integrantes de la Comisión de Educación de la Cámara de Diputados, Congreso de la Unión, Ciudad de México.
C.c.p.- C.P. Oscar Ortega Cortés, Director de Subsidio a Universidades, DGESUI/SES/SEP. Ciudad de México.
C.c.p.- Mtro. José Francisco Joaquín Guadalupe Martínez Sánchez, Subdirector de Control Programático Financiero DSU/DGESUI/SES/SEP. Ciudad de México.
C.c.p.- Ing. Alfonso Hernández Téllez, Director de Planeación y Evaluación, DGESUI/SES/SEP. Ciudad de México.
C.c.p.- Archivo
FJFM/AJBM/*dihg*



C.P. EDGARDO GASTELUM VILLASANA

RECIBIDO

05 OCT. 2021

RECTORIA

UNIVERSIDAD DE LA SIERRA

Guaymas, Sonora, 5 de octubre de 2021

Oficio No. 045/2021

Asunto: 3^{er}. Informe Trimestral. Artículos 34 y 36 del PEF 2021.

C.P. FRANCISCO JAVIER FIGUEROA MONTAÑO
Rector de la Universidad de la Sierra.
Presente.

Con base en la auditoría externa a la matrícula de la **Universidad de la Sierra**, para el Tercer Informe Trimestral 2021, en consideración a los Artículos 34 y 36, Fracciones III y V respectivamente, en el marco del Presupuesto de Egresos de la Federación (PEF) para el ejercicio fiscal 2021 y con el objetivo de verificar la confiabilidad de los datos reportados en cumplimiento a las disposiciones que aplican dichos Artículos, me permito informar a Usted, que una vez recibida la información de la matrícula conforme a las indicaciones y formatos determinados por la Secretaría de Educación Pública (SEP), cuyo contenido es responsabilidad del Departamento de Servicios Escolares de la Institución que Usted dirige y después de realizar una muestra representativa de 244 expedientes de alumnos, se deduce que la Institución cuenta con una matrícula de **nuevo ingreso de 150 alumnos y 460 de reingreso**, sumando un **total de 610 estudiantes**, para el semestre agosto-diciembre 2021.

Cabe destacar que no se encontraron expedientes duplicados, que existe congruencia entre los indicadores de matrícula reportados y los auditados, encontrándose al 100 por ciento los documentos señalados en el procedimiento de inscripción y reinscripción, en los expedientes de los alumnos activos de la muestra revisada. Por lo que se desprende que la información emitida es confiable y presenta razonablemente en todos los aspectos importantes, congruencia entre los datos contenidos y los informados, según las evidencias presentadas.

Se extiende el presente informe, a los cinco días del mes de octubre de dos mil veintiuno, en el Municipio de Guaymas, Sonora.

Atentamente



C.P. Edgardo Gastelum Villasana
Auditor externo con cédula profesional
federal No. 196592.



L.A.E. Carlos Eduardo Urias Lucero
Órgano Interno de Control adscrito a la
Universidad de la Sierra.

C.P. EDGARDO GASTELUM VILLASANA

Anexo 1 a Oficio No. 045/2021 Resumen de Matrícula

Matrícula total por Programa Educativo (PE) para el semestre 2021-2

Programa Educativo	Matrícula de Nuevo Ingreso	Matrícula de Reingreso	Matrícula Total
Lic. en Administración y Evaluación de Proyectos	0	181	181
Lic. en Administración de Turismo Alternativo	0	9	9
Lic. en Administración	56	0	56
Lic. en Biología	27	86	113
Ing. Industrial en Productividad y Calidad	51	126	177
Ing. en Telemática y Sistemas	0	1	1
Ing. en Sistemas Computacionales	16	57	73
TOTAL	150	460	610

Nota 1: La Universidad de la Sierra solamente tiene inscripciones de nuevo ingreso en agosto de cada año y reinscripciones semestrales.

Nota 2: En la Universidad de la Sierra solo se cuenta con Programas Educativos de nivel TSU y Licenciatura en la modalidad escolarizada, durante el semestre 2021-2 no se tuvieron inscritos alumnos al nivel TSU.

Guaymas, Sonora, 05 de octubre de 2021

A t e n t a m e n t e

C.P. Edgardo Gastelum Villasana
Auditor externo con cédula profesional
federal No. 196592.

L.A.E. Carlos Eduardo Urias Lucero
Órgano Interno de Control adscrito a la
Universidad de la Sierra.

INFORME DE MATRÍCULA

NOMBRE DE LA INSTITUCIÓN: UNIVERSIDAD DE LA SIERRA

FECHA DE CAPTURA: 5 DE OCTUBRE DE 2021

Informe Reportado del Semestre:		
1°	2°	
15-jul-21	15-dic-21	

Informe Trimestral Reportado			
1°	2°	3°	4°
15-abr-21	15-jul-21	15-oct-21	15-ene-22

MODALIDAD: ESCOLARIZADA

NOMBRE DEL CAMPUS: UNIVERSIDAD DE LA SIERRA

NOMBRE DEL CAMPUS: UNIVERSIDAD DE LA SIERRA			MATRÍCULA												
NIVEL	ESCUELA / FACULTAD / CENTRO / DES	MUNICIPIO	ASPIRANTES			NUEVO INGRESO			REINGRESO			MATRICULA TOTAL			
			H	M	Total	H	M	Total	H	M	Total	H	M	Total	
TSU / PA															
TSU en Evaluación de Proyectos	División de Ciencias Económico- Administrativas	Moctezuma, Sonora.	0	0	0	0	0	0	0	0	0	0	0	0	0
TSU en Biotecnología	División de Ciencias Biológicas	Moctezuma, Sonora.	0	0	0	0	0	0	0	0	0	0	0	0	0
TSU en Procesos de Producción	División de Ingeniería y Tecnologías	Moctezuma, Sonora.	0	0	0	0	0	0	0	0	0	0	0	0	0
TOTAL			0	0	0	0	0	0	0	0	0	0	0	0	0
LICENCIATURA			H	M	Total	H	M	Total	H	M	Total	H	M	Total	
Lic. en Administración y Evaluación de Proyectos	División de Ciencias Económico- Administrativas	Moctezuma, Sonora.	0	0	0	0	0	0	61	120	181	61	120	181	
Lic. en Administración de Turismo Alternativo	División de Ciencias Económico- Administrativas	Moctezuma, Sonora.	0	0	0	0	0	0	1	8	9	1	8	9	
Lic. en Administración	División de Ciencias Económico- Administrativas	Moctezuma, Sonora.	0	0	0	16	40	56	0	0	0	16	40	56	
Lic. en Biología	División de Ciencias Biológicas	Moctezuma, Sonora.	0	0	0	8	19	27	24	62	86	32	81	113	
Ing. Industrial en Productividad y Calidad	División de Ingeniería y Tecnologías	Moctezuma, Sonora.	0	0	0	27	24	51	65	61	126	92	85	177	
Ing. en Telemática y Sistemas	División de Ingeniería y Tecnologías	Moctezuma, Sonora.	0	0	0	0	0	0	1	0	1	1	0	1	
Ing. en Sistemas Computacionales	División de Ingeniería y Tecnologías	Moctezuma, Sonora.	0	0	0	11	5	16	46	11	57	57	16	73	
TOTAL			0	0	0	62	88	150	198	262	460	260	350	610	
TOTAL DEL CAMPUS			0	0	0	62	88	150	198	262	460	260	350	610	
TOTAL MATRÍCULA INSTITUCIÓN			0	0	0	62	88	150	198	262	460	260	350	610	

Nota 1: En la Universidad de la Sierra solo se cuenta con Programas Educativos de nivel TSU y Licenciatura en la modalidad escolarizada, durante el semestre 2021-2 no se tuvieron inscritos alumnos al nivel TSU

Nota 2: La Universidad de la Sierra solamente tiene inscripciones de nuevo ingreso en agosto de cada año y reinscripciones semestrales.

Nota 3: En la Universidad de la Sierra No se aplica examen de admisión, todo el que aspira puede entrar, solo se aplica examen diagnóstico al entrar a la Institución.

LIC. EFRAÍN ENRIQUEZ TERÁN
 Jefe del Departamento de Servicios Escolares



C.P. OMAR ARMENTA GONZÁLEZ
 Coordinador del Departamento de Servicios Escolares

C.P. EDGARDO GASTELUM VILLASANA

Universidad de la Sierra

Cumplimiento al **Artículo 34, Fracción III** del Decreto de Presupuesto de Egresos de la Federación para el Ejercicio Fiscal 2021.

Auditoría externa de la matrícula auditada por el C.P. Edgardo Gastélum Villasana.

Matrícula de inicio del ciclo 2021-2022 por Programa Educativo (PE) y Sexo

Programa Educativo	Matrícula de Nuevo Ingreso			Matrícula de Reingreso			Matrícula Total		
	M	H	Total	M	H	Total	M	H	Total
Lic. en Administración y Evaluación de Proyectos	0	0	0	120	61	181	120	61	181
Lic. en Administración de Turismo Alternativo	0	0	0	8	1	9	8	1	9
Lic. en Administración	40	16	56	0	0	0	40	16	56
Lic. en Biología	19	8	27	62	24	86	81	32	113
Ing. Industrial en Productividad y Calidad	24	27	51	61	65	126	85	92	177
Ing. en Telemática y Sistemas	0	0	0	0	1	1	0	1	1
Ing. en Sistemas Computacionales	5	11	16	11	46	57	16	57	73
TOTAL	88	62	150	262	198	460	350	260	610

Nota 1: La Universidad de la Sierra solamente tiene inscripciones de nuevo ingreso en agosto de cada año y reinscripciones semestrales.

Nota 2: En la Universidad de la Sierra solo se cuenta con Programas Educativos de nivel TSU y Licenciatura en la modalidad escolarizada, durante el semestre 2021-2 no se tuvieron inscritos alumnos al nivel TSU.

M=Mujeres, H=Hombres.

Guaymas, Sonora, 05 de octubre de 2021

Atentamente



C.P. Edgardo Gastelum Villasana
Auditor externo con cédula profesional
federal No. 196592 .



L.A.E. Carlos Eduardo Urías Lucero
Órgano Interno de Control adscrito a la
Universidad de la Sierra.

DESTINO DE LOS RECURSOS FEDERALES QUE RECIBEN UNIVERSIDADES E INSTITUCIONES DE EDUCACIÓN MEDIA SUPERIOR Y SUPERIOR.

En términos del artículo 36, fracción I del Decreto de Presupuesto de Egresos de la Federación para el Ejercicio Fiscal 2021.

Programas y cumplimiento de metas.

La información presentada es acumulada al periodo que se reporta.

Enero-Diciembre 2021.

Fracción I

Nombre de la Universidad	Programas PEF/2021	* # # # # # # # #	PRIMER TRIMESTRE DEL 2021				SEGUNDO TRIMESTRE DEL 2021				TERCER TRIMESTRE 2021				CUARTO TRIMESTRE DEL 2021			
			LOS PROGRAMAS A LOS QUE SE DESTINEN LOS RECURSOS FEDERALES (MILES DE PESOS)			NOTA	LOS PROGRAMAS A LOS QUE SE DESTINEN LOS RECURSOS FEDERALES (MILES DE PESOS)			NOTA	LOS PROGRAMAS A LOS QUE SE DESTINEN LOS RECURSOS FEDERALES (MILES DE PESOS)			NOTA	LOS PROGRAMAS A LOS QUE SE DESTINEN LOS RECURSOS FEDERALES (MILES DE PESOS)			NOTA
			Enero	Febrero	Marzo		Abril	Mayo	Junio		Julio	Agosto	Septiembre		Octubre	Noviembre	Diciembre	
U · d e l a S i e r r a	SUBSIDIOS FEDERALES PARA ORGANISMOS DESCENTRALIZADOS ESTATALES U006	A	440.00	1,373.00	3,095.00		5,272.00	6,149.00	7,873.00		9,157.00	10,019.00	10,876.00		10,876.00	10,876.00	10,876.00	
		R/M	440.00	933.00	1,722.00		2,177.00	877.00	1,724.00		1,284.00	862.00	857.00		0.00	0.00	0.00	
	CARRERA DOCENTE U040	A	0.00	0.00	0.00		0.00	0.00	0.00		0.00	0.00	0.00		0.00	0.00	0.00	
		R/M	0.00	0.00	0.00		0.00	0.00	0.00		0.00	0.00	0.00		0.00	0.00	0.00	
	APOYOS A CENTROS Y ORGANIZACIONES DE EDUCACIÓN U080	A	0.00	0.00	0.00		0.00	0.00	0.00		0.00	0.00	0.00		0.00	0.00	0.00	
		R/M	0.00	0.00	0.00		0.00	0.00	0.00		0.00	0.00	0.00		0.00	0.00	0.00	
	PROGRAMA PARA EL DESARROLLO PROFESIONAL DOCENTE (PRODEP) S247	A	0.00	0.00	0.00		0.00	0.00	0.00		0.00	0.00	0.00		0.00	0.00	0.00	
		R/M	0.00	0.00	0.00		0.00	0.00	0.00		0.00	0.00	0.00		0.00	0.00	0.00	
	PROGRAMA FORTALECIMIENTO A LA EXCELENCIA EDUCATIVA (PROFEXCE) S300	A	0.00	0.00	0.00		0.00	0.00	0.00		0.00	0.00	0.00		0.00	0.00	0.00	
		R/M	0.00	0.00	0.00		0.00	0.00	0.00		0.00	0.00	0.00		0.00	0.00	0.00	
	AAA	A	0.00	0.00	0.00		0.00	0.00	0.00		0.00	0.00	0.00		0.00	0.00	0.00	
		R/M	0.00	0.00	0.00		0.00	0.00	0.00		0.00	0.00	0.00		0.00	0.00	0.00	
BBB	A	0.00	0.00	0.00		0.00	0.00	0.00		0.00	0.00	0.00		0.00	0.00	0.00		
	R/M	0.00	0.00	0.00		0.00	0.00	0.00		0.00	0.00	0.00		0.00	0.00	0.00		
SUMA DEL MES			440.00	933.00	1,722.00		2,177.00	877.00	1,724.00		1,284.00	862.00	857.00		0.00	0.00	0.00	
SUMAS ACUMULADAS			440.00	1,373.00	3,095.00		5,272.00	6,149.00	7,873.00		9,157.00	10,019.00	10,876.00		10,876.00	10,876.00	10,876.00	
ACUMULADO DEL TRIMESTRE					3,095.00			4,778.00			3,003.00						0.00	

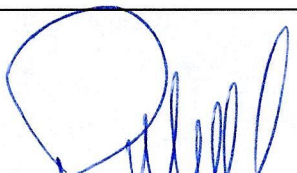
 MTR. RUBÉN ÁNGEL VARQUIZA NAVARRO
 TESORERO GENERAL / DIRECTOR AJUNTO

 MTRA. ANA JUDITH BARCELÓ MORENO
 DIRECTOR DE PLANEACIÓN

 C.P. FRANCISCO JAVIER FIGUEROA MONTANO
 RECTOR

RECURSOS FEDERALES QUE SE RECIBIERON INCLUYENDO SUBSIDIOS EXTRAORDINARIOS, EN EL ARTICULO 36/2021 PEF DEL PRESENTE EJERCICIO, PRESENTARSE EN LAS FRACCIONES I, II Y III, ASÍ MISMO EL ÓRGANO DE CONTROL INTERNO DE LA INSTITUCIÓN SERA EL RESPONSABLE DE INFORMAR AL C. RECTOR (A) QUE SEA CORRECTA LA INFORMACIÓN RELATIVA AL DESARROLLO DE ESTE PROGRAMA DE LOS FONDOS DE LOS RECURSOS ASIGNADOS PEF EN EL PRESENTE EJERCICIO.

A "Acumulado"
 R/M = Recursos Federales Mensuales (Subsidios Ordinario y Extraordinarios 2021)

Fracción II											TERCER TRIMESTRE 2021			
Universidad / Institución	Estructura de la Plantilla (Desagregada)										Costo total de la plantilla (Pesos)			
	Categoría	Tipo de personal	Costo unitario bruto (pesos)			Número de plazas			Responsabilidad laboral	Ubicación	Julio	Agosto	Septiembre	Acumulado jul. a sept.
			Julio	Agosto	Septiembre	Julio	Agosto	Septiembre						
U. de la Sierra	NO APLICA													

DESTINO DE LOS RECURSOS FEDERALES QUE RECIBEN UNIVERSIDADES E INSTITUCIONES DE EDUCACIÓN MEDIA SUPERIOR Y SUPERIOR

En términos del artículo 36, fracción III, del Decreto de Presupuesto de Egresos de la Federación para el Ejercicio Fiscal 2021

Desglose del gasto corriente de operación

La información presentada es acumulada al periodo que se reporta

Julio - Septiembre 2021

Fracción III											TERCER TRIMESTRE 2021		
Universidad / Institución	Programa	Materiales y Suministros			Servicios Generales			Otros			ACUMULADO A SEPTIEMBRE 2021		
		Julio	Agosto	Septiembre	Julio	Agosto	Septiembre	Julio	Agosto	Septiembre	Enero-Julio	Enero-Agosto	Enero-Sept.
U · d e l a S i e r r a	SUBSIDIOS FEDERALES PARA ORGANISMOS DESCENTRALIZADOS ESTATALES U006	205.44	137.92	137.12	205.44	137.92	137.12	873.12	586.16	582.76	9,157.00	10,019.00	10,876.00
	CARRERA DOCENTE U040	0.00	0.00	0.00	0.00	0.00	0.00	0.00	0.00	0.00	0.00	0.00	0.00
	APOYOS A CENTROS Y ORGANIZACIONES DE EDUCACIÓN U080	0.00	0.00	0.00	0.00	0.00	0.00	0.00	0.00	0.00	0.00	0.00	0.00
	PROGRAMA PARA EL DESARROLLO PROFESIONAL DOCENTE (PRODEP) S247	0.00	0.00	0.00	0.00	0.00	0.00	0.00	0.00	0.00	0.00	0.00	0.00
	PROGRAMA FORTALECIMIENTO A LA EXCELENCIA EDUCATIVA (PROFEXCE) S300	0.00	0.00	0.00	0.00	0.00	0.00	0.00	0.00	0.00	0.00	0.00	0.00
	AAA	0.00	0.00	0.00	0.00	0.00	0.00	0.00	0.00	0.00	0.00	0.00	0.00
	BBB	0.00	0.00	0.00	0.00	0.00	0.00	0.00	0.00	0.00	0.00	0.00	0.00
	SUMA DEL MES	205.44	137.92	137.12	205.44	137.92	137.12	873.12	586.16	582.76	9,157.00	10,019.00	10,876.00
	SUMAS ACUMULADAS	205.44	343.36	480.48	685.92	823.84	960.96	1,834.08	2,420.24	3,003.00	1,284.00	2,146.00	3,003.00
	ACUMULADO DEL TRIMESTRE			480.48			480.48			2,042.04			3,003.00



UNIVERSIDAD DE LA SIERRA

Estado de Flujos de Efectivo

Del 01/01/2021 al 30/09/2021

05/10/2021

10:38

I-06

58-AYF-P03-F06/REV.00

Concepto	2021	2020
Flujos de efectivo de las actividades de operación		
Origen	32,111,474.35	29,821,897.08
Impuestos	0.00	0.00
Cuotas y aportaciones de seguridad social	0.00	0.00
Contribuciones de mejoras	0.00	0.00
Derechos	0.00	0.00
Productos de tipo corriente	41,038.46	20,068.02
Aprovechamientos de tipo corriente	0.00	0.00
Ingresos por venta de bienes y servicios	2,248,818.00	2,731,451.00
Participaciones y aportaciones	195,223.92	101,898.96
Transferencias, asignaciones, subsidios y otras ayudas	29,626,393.97	26,968,479.10
Otros orígenes de operación	0.00	0.00
Aplicación	29,228,905.22	27,348,663.68
Servicios personales	24,771,783.16	23,549,738.29
Materiales y suministros	650,710.75	457,953.53
Servicios generales	3,548,275.39	3,136,491.89
Ayudas sociales	173,238.92	164,366.13
Otras aplicaciones de operación	84,897.00	40,113.84
Flujos netos de efectivo por actividades de gestión	2,882,569.13	2,473,233.40
Flujos de efectivo de las actividades de inversión		
Origen	0.00	-391,288.62
Otros orígenes de inversión	0.00	-391,288.62
Aplicación	51,087.99	85,810.38
Bienes muebles	51,087.99	85,810.38
Flujos netos de efectivo por actividades de inversión	-51,087.99	-477,099.00
Flujo de efectivo de las actividades de financiamiento		
Origen	-58,923.29	-2,187,304.69
Otros orígenes de financiamiento	-58,923.29	-2,187,304.69
Aplicación	442,073.58	-2,663,674.32
Otras aplicaciones de financiamiento	442,073.58	-2,663,674.32
Flujos netos de efectivo por actividades de financiamiento	-500,996.87	476,369.63
Incremento/dismutación neta en el efectivo y equivalentes al efectivo	2,330,484.27	2,472,504.03
Efectivo y equivalentes al efectivo al inicio del ejercicio*	3,266,838.17	4,223,273.24
Efectivo y equivalentes al efectivo al final del ejercicio	5,597,322.44	6,695,777.27

"Bajo protesta de decir verdad declaramos que los estados financieros y sus notas, son razonablemente correctos y son responsabilidad del emisor."

CP. Ramón Octavio Montaña Figueroa
Jefe del departamento de recursos financieros

MC. Rubén Ángel Vásquez Navarro
Jefe de la unidad de administración y finanzas

CP. Francisco Javier Figueroa Montaña
Rector



UNIVERSIDAD DE LA SIERRA
Estado de Situación Financiera

05/10/2021
09:25

Al 30 de Septiembre de 2021

I-01
58-AYF-P03-F01/REV.00

ACTIVO	2021	2020	PASIVO	2021	2020
Activo Circulante			Pasivo Circulante		
Efectivo y Equivalentes	5,597,322.44	3,266,838.17	Cuentas por Pagar a Corto Plazo	1,487,603.78	1,968,888.33
Derechos a Recibir Efectivo o Equivalentes	67,139.85	716.56	Documentos por Pagar a Corto Plazo	26,356.96	25,475.96
Derechos a Recibir Bienes o Servicios	0.00	7,500.00	Porción a Corto Plazo de la Deuda Pública a Largo Plazo	0.00	0.00
Inventarios	0.00	0.00	Titulos y Valores a Corto Plazo	0.00	0.00
Almacenes	0.00	0.00	Pasivos Diferidos a Corto Plazo	0.00	0.00
Estimación por Pérdida o Deterioro de Activos Circulantes	0.00	0.00	Fondos y Bienes de Terceros en Garantía y/o Administración a Corto Plazo	0.00	0.00
Otros Activos Circulantes	0.00	0.00	Provisiones a Corto Plazo	0.00	0.00
<i>Total de Activo Circulante</i>	<i>5,664,462.29</i>	<i>3,275,054.73</i>	Otros Pasivos a Corto Plazo	42,798.97	4,469.00
			<i>Total de Pasivo Circulante</i>	<i>1,556,759.71</i>	<i>1,998,833.29</i>
Activo No Circulante			Pasivo No Circulante		
Inversiones Financieras a Largo Plazo	0.00	0.00	Cuentas por Pagar a Largo Plazo	0.00	0.00
Derechos a Recibir Efectivo o Equivalentes a Largo Plazo	0.00	0.00	Documentos por Pagar a Largo Plazo	0.00	0.00
Bienes Inmuebles, Infraestructura y Construcciones en Proceso	53,488,331.30	53,488,331.30	Deuda Pública a Largo Plazo	0.00	0.00
Bienes Muebles	37,322,622.72	35,847,006.00	Pasivos Diferidos a Largo Plazo	0.00	0.00
Activos Intangibles	141,917.97	141,917.97	Fondos y Bienes de Terceros en Garantía y/o Administración a Largo Plazo	0.00	0.00
Depreciación, Deterioro y Amortización Acumulada de Bienes	-13,430,872.16	-12,169,317.36	Provisiones a Largo Plazo	0.00	0.00
Activos Diferidos	82,330.56	82,330.56	<i>Total de Pasivo No Circulante</i>	<i>0.00</i>	<i>0.00</i>
Estimación por Pérdida o Deterioro de Activos no Circulantes	0.00	0.00			
Otros Activos no Circulantes	0.00	0.00	Total de PASIVO	1,556,759.71	1,998,833.29
<i>Total de Activo No Circulante</i>	<i>77,604,330.39</i>	<i>77,390,268.47</i>			
			HACIENDA PÚBLICA/PATRIMONIO		
			Hacienda Pública/Patrimonio Contribuido	82,511,140.17	81,046,497.60
			Aportaciones	80,170,588.85	80,170,588.85
			Donaciones de Capital	2,340,551.32	916,022.59
			Actualización de la Hacienda Pública/Patrimonio	0.00	-40,113.84
			Hacienda Pública/Patrimonio Generado	-799,107.20	-2,380,007.69
			Resultados del Ejercicio (Ahorro/Desahorro)	1,705,911.33	-2,729,488.69
			Resultados de Ejercicios Anteriores	1,856,982.33	4,586,471.02
			Revalúos	0.00	0.00
			Reservas	0.00	0.00
			Rectificaciones de Resultados de Ejercicios Anteriores	-4,362,000.86	-4,236,990.02
			Exceso o Insuficiencia en la Actualización de la Hacienda Pública/Patrimonio	0.00	0.00
			Resultado por Posición Monetaria	0.00	0.00
			Resultado por Tenencia de Activos no Monetarios	0.00	0.00
			Total de HACIENDA PÚBLICA/PATRIMONIO	81,712,032.97	78,666,489.91
			Total de Pasivo y Hacienda Pública/Patrimonio	83,268,792.68	80,665,323.20
Total de Activos	83,268,792.68	80,665,323.20			

"Bajo protesta de decir verdad declaramos que los estados financieros y sus notas, son razonablemente correctos y son responsabilidad del emisor."

CP. Ramón Octavio Montaña Figueroa
Jefe del departamento de recursos financieros

MC. Rubén Ángel Vásquez Navarro
Jefe de la unidad de administración y finanzas

CP. Francisco Javier Figueroa Montaña
Rector



U. de la Sierra

al 30 de septiembre de 2021

(Miles de pesos)

ESTADO DE ACTIVIDADES

INGRESOS	SEPTIEMBRE		ACUMULADO	
			ENE. A SEPT. 2021	
RECURSOS FEDERALES	3,003.00	100.00%	10,876.00	100.00%
TOTAL DE INGRESOS FEDERALES	<u>3,003.00</u>	<u>100.00%</u>	<u>10,876.00</u>	<u>100.00%</u>
EGRESOS				
PLANTILLA	0.00	0.00%	0.00	0.00%
MATERIALES SUMINISTROS	480.48	16.00%	1,744.96	0.00%
GASTOS GENERALES	480.48	16.00%	1,744.96	0.00%
OTROS	2,042.04	68.00%	7,386.08	0.00%
TOTAL DE EGRESOS FEDERALES	<u>3,003.00</u>	<u>100.00%</u>	<u>10,876.00</u>	<u>0.00%</u>
UTILIDAD O PÉRDIDA	<u>0.00</u>	<u>0.00%</u>	<u>0.00</u>	<u>0.00%</u>

MTRO. RUBÉN ÁNGEL VÁSQUEZ
Jefe de la Unidad de Administración y Finanzas

C.P. FRANCISCO JAVIER FIGUEROA MONTAÑO
Rector

NOTA:

La información presentada en este formato, no exime la entrega del informe financiero trimestral



UNIVERSIDAD DE LA SIERRA
Estado De Actividades

05/10/2021

09:40

Del 01/01/2021 Al 30/09/2021

I-03

58-AYF-P03-F03/REV.00

	2021	2020
INGRESOS Y OTROS BENEFICIOS	32,111,474.35	29,821,897.08
INGRESOS DE GESTIÓN	2,289,856.46	2,751,519.02
PRODUCTOS DE TIPO CORRIENTE	41,038.46	20,068.02
INGRESOS POR VENTA DE BIENES Y SERVICIOS	2,248,818.00	2,731,451.00
INGRESOS NO COMPRENDIDOS EN LAS FRACCIONES DE LA LEY DE INGRESOS CAUSADOS EN EJERCICIOS FISCALES ANTERIORES PENDIENTES DE LIQUIDACIÓN O PAGO		
PARTICIPACIONES, APORTACIONES, TRANSFERENCIAS, ASIGNACIONES, SUBSIDIOS Y OTRAS AYUDAS	29,821,617.89	27,070,378.06
PARTICIPACIONES Y APORTACIONES	195,223.92	101,898.96
TRANSFERENCIAS, ASIGNACIONES, SUBSIDIOS Y OTRAS AYUDAS	29,626,393.97	26,968,479.10
OTROS INGRESOS Y BENEFICIOS	0.00	0.00
OTROS INGRESOS Y BENEFICIOS VARIOS	0.00	0.00
Total de Ingresos y otros beneficios:	32,111,474.35	29,821,897.08

	2020	2019
GASTOS Y OTRAS PERDIDAS	30,405,563.02	28,540,564.78
GASTOS DE FUNCIONAMIENTO	28,970,769.30	27,144,183.71
SERVICIOS PERSONALES	24,771,783.16	23,549,738.29
MATERIALES Y SUMINISTROS	650,710.75	457,953.53
SERVICIOS GENERALES	3,548,275.39	3,136,491.89
TRANSFERENCIAS, ASIGNACIONES, SUBSIDIOS Y OTRAS AYUDAS	173,238.92	164,366.13
AYUDAS SOCIALES	173,238.92	164,366.13
OTROS GASTOS Y PERDIDAS EXTRAORDINARIAS	1,261,554.80	1,232,014.94
ESTIMACIONES, DEPRECIACIONES, DETERIOROS, OBSOLESCENCIAS, AMORTIZACIONES	1,261,554.80	1,232,014.94
Total de gastos y otras pérdidas:	30,405,563.02	28,540,564.78

Resultado del ejercicio (Ahorro/Desahorro) :

1,705,911.33

1,281,332.30

*No incluyen: Utilidades e Intereses. Por regla de presentación se revelan como Ingresos Financieros

"Bajo protesta de decir verdad declaramos que los estados financieros y sus notas, son razonablemente correctos y son responsabilidad del emisor."

CP. Ramón Octavio Montaña Figueroa
Jefe del departamento de recursos financieros

MC. Rubén Ángel Vázquez Mayarro
Jefe de la unidad de administración y finanzas

CP. Francisco Javier Figueroa Montaña
Rector



NOTAS A LOS ESTADOS FINANCIEROS

Del 01/01/2021 al 30/09/2021

I-12

5/10/2021

58-AVF-P03-F12/REV.00

A) NOTAS DE DESGLOSE
I) NOTAS AL ESTADO DE SITUACIÓN FINANCIERA

Efectivo y Equivalentes

Dentro de las cuentas que integran el saldo de Bancos se cuenta con recursos otorgados por el Gobierno Estatal para cubrir nómina, también se depositan en una cuenta bancaria Federal por subsidios del Gobierno Federal para apoyo en gasto corriente en el funcionamiento de la Universidad de la Sierra, una cuenta con Recursos Propios de la Universidad destinados para el pago corriente y pago de impuestos, diferentes cuentas bancarias donde se administran recursos etiquetados, de igual forma en esta cuenta se administra los recursos provenientes por el Programa de Fortalecimiento a la Excelencia Educativa 2020-2021 (ProFExCE) otorgado por el Gobierno Federal a través de la Secretaría de Educación Pública.

Nombre del banco	N° cuenta	Nombre contable	2021	2020	VARIACIÓN
		Efectivo	-	-	-
Santander Cta.	51908183843	Estatal	344,480.20	1,080,189.37	735,709.17
Santander Cta.	51908235793	Federal	-	3.73	3.73
Santander Cta.	51908243936	Recursos propios	1,469,507.57	299,528.36	1,169,979.21
Santander Cta.	65501379603	Becas	-	1,309.45	1,309.45
Santander Cta.	65503001809	PRODEP	164,373.17	184,372.32	19,999.15
Santander Cta.	65503832343	CONAFOR (invernadero)	63,737.41	121,835.01	58,097.60
Santander Cta.	22000709852	Federal 2020	-	1,502,202.93	1,502,202.93
Santander Cta.	22000723485	ProFExCE 2020	-	77,397.00	77,397.00
Santander Cta.	18000177282	Federal 2021	3,555,224.09	-	3,555,224.09
			5,597,322.44	3,266,838.17	2,330,484.27

Derechos a recibir efectivo y equivalentes

Las partidas que integran este rubro al 30 sep2021 y 31 dic2020 son las siguientes:

Nombre contable	2021	2020	VARIACIÓN
Derechos a Recibir Efectivo o Equivalentes	67,139.85	716.56	66,423.29
	Vencimiento a 90 días	Vencimiento a 180 días	Vencimiento menor o igual a 365 días
Deudores externos			298.56
Gasolinera Moreno Terán, S.A de C.V			25.56
José Joaquín Arvizu Mungaray			273.00
Funcionarios y empleados			24,042.32
	67,139.85	716.56	66,423.29
Derechos a Recibir Bienes o Servicios	-	7,500.00	-
		DEL 2020	

Bienes Muebles, Inmuebles e Intangibles

Las partidas que integran este rubro al 30 sep2021 y 31 dic2020 son las siguientes:

Nombre contable	2021	2020	VARIACIÓN
Bienes Inmuebles, Infraestructura y Construcciones en Proceso	53,488,331.30	53,488,331.30	-
Bienes Muebles	37,322,622.72	35,847,006.00	1,475,616.72
Activos Intangibles	141,917.97	141,917.97	-
Depreciación, Deterioro y Amortización Acumulada de Bienes	13,430,872.16	12,169,317.36	1,261,554.80
Activos Diferidos	82,330.56	82,330.56	-
	77,604,330.39	77,390,268.47	

Las adquisiciones de Bienes Muebles en el ejercicio asciende a \$ **1,475,616.72**, Incluye **1,424,528.73** donación ISIE
Compra activo circulante: **51,087.99**

		Egreso Pagado
12000-00000	ACTIVO NO CIRCULANTE	1,475,616.72
1.2.4	BIENES MUEBLES	1,475,616.72
1.2.4.1	Mobiliario y equipo de administración	127,847.21
12410-01007	Mesas	19,602.00
12410-01020	Estantes	40,312.81
12411-00001	Sillas	35,000.00
12411-00003	Archivero	32,932.40
1.2.4.1.3	Equipo de cómputo y tecnologías de la información (51501)	688,247.78
12413-00001	Computadora	230,840.00
12413-00002	Impresoras, scanners	9,559.79
12413-00016	Computadora Portátil (Notebook)	19,407.99
12413-00017	No-break	20,880.00
12413-00018	Proyector	170,000.00
12413-00022	Cámara web	7,540.00
1.2.4.1.4	Mobiliario y equipo para escuelas, laboratorios Y talleres (51902)	628,721.73
12414-00003	Pintarrón	192,814.24
12414-00004	Mesa de laboratorio	17,820.00
12414-00008	Silla de trabajo	173,332.40
12414-00013	Contenedor para almacenaje de reactivos	82,563.78
12414-00014	Pupitre	11,301.06
12414-00015	Locker's	108,000.00
12414-00016	Estante de reactivos	42,890.25
1.2.4.2.1	Equipos y aparatos audiovisuales	20,000.00
12421-00002	Videoproector	20,000.00
1.2.4.2.3	Equipo e instrumental médico y de laboratorio	10,800.00
12421-00002	Equipo médico y de laboratorio	10,800.00

INTANGIBLES

Método de depreciación y tasa aplicadas La depreciación se calcula con base en los valores históricos de los activos, por el método de línea recta y aplicando las siguientes tasas anuales:

CONCEPTO	TASA
Edificios no habitacionales	3.3%
Mobiliario y equipo de oficina y estantería	10.0%
Maquinaria y herramientas	10.0%
Equipo de cómputo	33.3%
Otro mobiliario, equipo educacional y recreativo	10.0%
Mobiliario y eq. para escuelas, laboratorios y talleres	10.0%
Equipo médico y de laboratorio	20.0%
Automóviles y equipo terretre	20.0%

DEPRECIACIÓN

La depreciación del ejercicio asciende a \$ **1,261,554.80**

		ACUMULADA DEL EJERCICIO	ACUMULADA
DEPRECIACION ACUMULADA DE BIENES INMUEBLES		295,539.93	6,063,750.94
12610-03006	Edificio # 6 CENTRO DE COMPUTO	295,539.93	3,361,990.46
12610-03100	Edificios 1 Al	0.00	2,701,760.48
DEPRECIACIÓN ACUMULADA DE BIENES MUEBLES		966,014.87	7,225,203.30
12630-01000	MUEBLES DE OFICINA Y ESTANTERIA	103,190.13	617,985.19
12630-03100	Dep 'n equipo de cómputo y tecnologías de la información	249,773.40	2,738,982.25
12630-03200	MOBILIARIO Y EQUIPO PARA ESCUELAS, LABORATORIOS Y TALLERES	100,400.96	290,602.04
12630-04100	Dep 'n mobiliario y equipo (Otros mobiliarios y equipo de administración)	2,029.23	579,000.39
12630-05000	EQUIPOS Y APARATOS AUDIOVISUALES	2,775.00	189,288.64
12630-06000	APARATOS DEPORTIVOS	3,300.03	16,866.82
12630-07000	CAMARAS FOTOGRAFICAS Y DE VIDEO	18,051.66	67,606.04
12630-08000	OTRO MOBILIARIO Y EQUIPO EDUCACIONAL Y RECREATIVO	5,450.04	186,933.00
12630-09000	EQUIPO MEDICO Y DE LABORATORIO	6,172.11	20,281.55
12630-11000	AUTOMOVILES Y EQUIPO TERRESTRE	422,658.63	2,105,151.60
12630-19100	Dep 'n maquinaria y equipo Industrial	37,755.54	334,999.50
12630-22000	EQUIPO DE COMUNICACION Y TELECOMUNICACION	1,535.58	9,725.34
12630-23000	EQUIPOS DE GENERACION ELECTRICA, APARATOS Y ACCESORIOS ELECTRICOS	7,718.31	46,889.55
12630-24000	HERRAMIENTAS Y MAQUINAS-HERRAMIENTAS	2,432.43	5,081.46
12630-25001	Dep 'n equipo (Otros Equipos)	2,771.82	15,809.93
AMORTIZACIÓN ACUMULADA DE ACTIVOS INTANGIBLES		0.00	141,917.92
12650-01000	SOFTWARE	0.00	141,917.92
GRAN TOTAL:		1,261,554.80	13,430,872.16

Los Activos diferidos representan depósitos en garantía a favor de la Universidad otorgados a Comisión Federal de Electricidad por un importe de **82,330.56**

Cuentas por pagar a corto plazo

Nombre contable	2021	2020
Cuentas por Pagar a Corto Plazo	1,487,603.78	1,968,888.33
21120-00000 PROVEEDORES POR PAGAR A CORTO PLAZO		
	Vencimiento a 90 días	Vencimiento menor o igual a 365 días
	Vencimiento mayor a 365 días	
TOTAL	0.00	-
21170-00000 RETENCIONES Y CONTRIBUCIONES POR PAGAR A CORTO PLAZO		
21170-01000 ISPT (SP)	181,513.89	
21170-02000 ISSSTESON	1,308,386.55	
21170-03000 CRÉDITO DE FOVISSSTESON	0.00	
21170-04000 CUOTA SINDICAL	0.00	
21170-06000 FONACOT	-0.43	
21170-11000 SUBSIDIO AL EMPLEO	-2,296.23	
21170-19000 10% RETENCION HONORARIOS	0.00	
TOTAL	1,487,603.78	-

Documentos por Pagar a Corto Plazo	26,356.96	25,475.96
Otros Pasivos a Corto Plazo	42,798.97	4,469.00
	1,556,759.71	1,998,833.29

De los **26,356.96** corresponde: **23,225.96** de un dinero que está en litigio ya que el mestro falleció y el juez determinará a quien corresponde el dinero (igual el 2020) y se entregará, el resto: **3,131.00** corresponden pago en exceso a estudiantes

II) INGRESOS Y OTROS BENEFICIOS

	2021	2020	VARIACIÓN
Ingresos de la Gestión:	2,289,856	2,751,519	- 461,663
Productos de Tipo Corriente ¹	41,038	20,068	20,970.44
Ingresos por Venta de Bienes y Servicios	2,248,818	2,731,451	- 482,633.00
Participaciones, Aportaciones, Transferencias, Asignaciones, Subsidios y Otras Ayudas	29,821,618	27,070,378	2,751,240
Participaciones y Aportaciones	195,224	101,899	93,325
Transferencia, Asignaciones, Subsidios y Otras Ayudas	29,626,394	26,968,479	2,657,915
Otros Ingresos y Beneficios	-	-	-
Otros Ingresos y Beneficios Varios	-	-	-
Total de Ingresos y Otros Beneficios	32,111,474	29,821,897	2,289,577

	2021	2020	VARIACIÓN
Gastos y Otras Pérdidas	30,405,563	28,540,565	1,864,998
Gastos de Funcionamiento	28,970,769	27,144,184	1,826,586
Servicios Personales	24,771,783	23,549,738	1,222,045
Materiales y Suministros	650,711	457,954	192,757
Servicios Generales	3,548,275	3,136,492	411,784
Transferencia, Asignaciones, Subsidios y Otras Ayudas	173,239	164,366	8,873

Ayudas Sociales	173,239	164,366	8,873
Otros Gastos y Pérdidas Extraordinarias	1,261,555	1,232,015	29,540
Estimaciones, Depreciaciones, Deterioros, Obsolescencia y Amortizaciones	1,261,555	1,232,015	29,540

Total de Gastos y otras pérdidas	30,405,563	28,540,565	1,864,998
---	-------------------	-------------------	------------------

Resultados del Ejercicio (Ahorro/Desahorro)	1,705,911	1,281,332
--	------------------	------------------

Servicios personales

Esta cuenta representa el 85.51% del total de gastos dentro del presupuesto 2021, incluidos los remanentes de productos etiquetados, excluyendo la partida de "ayudas sociales" y "Estimaciones, Depreciaciones, Deterioros, Obsolescencia y Amortizaciones "

III) NOTAS AL ESTADO DE VARIACIÓN EN LA HACIENDA PÚBLICA

Se hicieron rectificaciones a resultados de ejercicios anteriores por 125,010.84

IV) NOTAS AL ESTADO DE FLUJO DE EFECTIVO

Efectivo y equivalentes

7. El análisis de los saldos inicial y final que figuran Estado de Flujo de Efectivo es como sigue:

	2021	2020	
Flujos de efectivo de las actividades de operación			
Origen	32,111,474	29,821,897	
Productos de tipo corriente	41,038	20,068	
Ingresos por venta de bienes y servicios	2,248,818	2,731,451	
Participaciones y aportaciones	195,224	101,899	
Transferencias, asignaciones, subsidios y otras ayudas	29,626,394	26,968,479	
Aplicación	29,228,905	27,348,664	
Servicios personales	24,771,783	23,549,738	
Materiales y suministros	650,711	457,954	
Servicios generales	3,548,275	3,136,492	
Ayudas sociales	173,239	164,366	
Flujos netos de efectivo por actividades de gestión	2,882,569	2,473,233	<u>Ahorro/desahorro</u>
Flujos de efectivo de las actividades de inversión			
Origen	0	-391,289	Afectación a la cuenta: Resultado de ejercicio anteriores 325
Otros orígenes de inversión	-	-391,289	Donación ISIE Cargo Abono
Aplicación	51,088	85,810	
Bienes muebles	51,088	85,810	Adquisición de activo fijo a julio sin incluir donación de ISIE
Flujos netos de efectivo por actividades de inversión			
Flujo de efectivo de las actividades de financiamiento			
Origen	-58,923	-2,187,305	
Otros orígenes de financiamiento	-	58,923	Variación año anterior (Derechos a Recibir Efectivo o Equivalentes, Derechos a Recibir Bienes o Servicios)
Aplicación	442,074	-2,663,674	
Otras aplicaciones de financiamiento	442,074	-2,663,674	Variación año anterior (Cuentas por Pagar a Corto Plazo, Documentos por Pagar a Corto Plazo, Otros Pasivos a Corto Plazo)
Flujos netos de efectivo por actividades de financiamiento	-500,997	476,370	
Incremento/disminución neta en el efectivo y equivalentes al efectivo	2,330,484	2,472,504	
Efectivo y equivalentes al efectivo al inicio del ejercicio*	3,266,838	4,223,273	
Efectivo y equivalentes al efectivo al final del ejercicio	5,597,322	6,695,777	<u>Efectivo al final de sep2021</u>

V) CONCILIACIÓN ENTRE LOS INGRESOS PRESUPUESTARIOS Y CONTABLES, ASÍ COMO ENTRE LOS EGRESOS PRESUPUESTARIOS Y LOS GASTOS CONTABLES

Ingresos Presupuestales	31,875,212	
(+) Ingresos contables no Presupuestales	236,262	195,223.92 Son becas al alumnado en estadía por una empresa americana
(-) Ingresos presupuestales no contables	0	41,038.46 Son rendimientos bancarios + otros productos
Total ingresos contables	32,111,474	
Egresos Presupuestales	30,619,625	
(-) Egresos presupuestales no contables	1,475,617	Donación de ISIE
(+) Egresos contables no Presupuestales	1,261,555	Estimaciones, depreciaciones, deterioros, obsolescencia y amortizaciones
Total egresos contables	30,405,563	

b) NOTAS DE MEMORIA (cuentas de orden)

Existen tres camiones que se encuentran en comodato con un convenio con la SEC

Informe sobre Pasivos Contingentes

I-08

DATOS DE DEMANDAS LABORALES CONTRA UNIVERSIDAD DE LA SIERRA.						
Fecha de Interposición de la demanda laboral	Número de trabajadores	Concepto de prestaciones reclamadas	Importe global de prestaciones reclamadas	Etapas del procedimiento	Autoridad que conoce del juicio	Sentido en que puede concluir el juicio
5/octubre/2015 Actor.- Geovanna Ivonne Mungue Araza	Uno	La Reinstalación o en su caso la Indemnización. Salarios caídos octubre del 2015. Pago de aguinaldos, ISSSTESON, prima vacacional.	Prestaciones reclamadas \$150,000.00		Junta Local de Conciliación y Arbitraje	Condenatorio, obligando a la Universidad ya sea reinstalar o bien Indemnizar.
Actor.- Kristiam		La Reinstalación o en su caso la Indemnización.	Prestaciones		Tribunal de lo	Condenatorio,

Ernesto Quijada Olivares	Uno	Salarios caldos noviembre del 2019. Pago de aguinaldos, ISSSTESON. prima vacacional.	reclamadas \$150,000.00	contencioso administrativo del Estado de Sonora	obligando a la Universidad el pago a ISSSTESON.
--------------------------	-----	--	-------------------------	---	---

Cuentas de orden presupuestarias

	15,573,813.93	15,573,813.93
	Cargo	Abono
LEY DE INGRESOS	6,253,798.18	6,253,798.18
LEY DE INGRESOS ESTIMADA	0.00	0.00
LEY DE INGRESOS POR EJECUTAR	3,126,899.09	0.00
MODIFICACIONES A LA LEY DE INGRESOS ESTIMADA	0.00	0.00
LEY DE INGRESOS DEVENGADA	3,126,899.09	3,126,899.09
LEY DE INGRESOS RECAUDADA	0.00	3,126,899.09
PRESUPUESTO DE EGRESOS	9,320,015.75	9,320,015.75
PRESUPUESTO DE EGRESOS APROBADO	0.00	0.00
PRESUPUESTO DE EGRESOS POR EJERCER	0.00	368,447.40
MODIFICACIONES AL PRESUPUESTO DE EGRESOS APROBADO	0.00	0.00
PRESUPUESTO DE EGRESOS COMPROMETIDO	368,447.40	2,968,105.77
PRESUPUESTO DE EGRESOS DEVENGADO	2,968,105.77	2,992,532.27
PRESUPUESTO DE EGRESOS EJERCIDO	2,992,532.27	2,990,930.31
PRESUPUESTO DE EGRESOS PAGADO	2,990,930.31	0.00

c) NOTAS DE GESTIÓN ADMINISTRATIVA

1) Introducción

Los Estados Financieros de los entes públicos, proveen de información financiera a los principales usuarios de la misma, al Congreso y a los ciudadanos.

El objetivo del presente documento es la revelación del contexto y de los aspectos económico-financieros más relevantes que influyeron en las decisiones del período, y que deberán ser considerados en la elaboración de los estados financieros para la mayor comprensión de los mismos y sus particularidades.

De esta manera, se informa y explica la respuesta del gobierno a las condiciones relacionadas con la información financiera de cada período de gestión; además, de exponer aquellas políticas que podrían afectar la toma de decisiones en períodos posteriores.

2) Panorama económico y financiero

A nivel Estatal la Universidad cuenta con un convenio de apoyo financiero para recibir Subsidio ordinario durante el ejercicio fiscal 2020 celebrado con la SEC, también, la Universidad obtiene recursos para Becas económicas a sus estudiantes.

A nivel federal la Universidad cuenta con un convenio de apoyo financiero para recibir Subsidio ordinario durante el ejercicio fiscal 2020 celebrado con el Ejecutivo Federal por conducto de la Secretaría de Educación Pública para ejercerse en el ejercicio fiscal 2020.

3) Autorización e Historia.

La Universidad de la Sierra se crea por el poder ejecutivo del Gobierno del Estado de Sonora mediante decreto publicado el 15 de abril de 2002 en el boletín oficial del Estado de Sonora. Siendo instituido como un organismo público de la administración pública paraestatal con personalidad jurídica y patrimonios propios teniendo su domicilio en el Municipio de Moctezuma Sonora.

4) Organización y Objeto Social

El objeto principal del organismo es la impartición de educación superior en sus diversas licenciaturas e ingenierías; siendo esta su principal actividad.

Se están ejerciendo recursos correspondientes al ejercicio fiscal y presupuestal 2020 y remanentes de programas etiquetados subsidiados en el ejercicio 2019 y ejercicios anteriores, y/o anteriores dentro del régimen jurídico establecido para las Entidades Públicas Paraestatales.

La universidad tiene obligaciones fiscales por sus operaciones únicamente como retenedor por pagos de salarios y pagos a terceros, la Entidad no es sujeta al Impuesto Sobre la Renta, sin embargo tiene la obligación de retener el Impuesto Sobre la Renta y exigir que la documentación reúna los requisitos fiscales cuando se efectúan los pagos a terceros y estén obligados a ello, de acuerdo a la Ley del Impuesto Sobre la Renta, asimismo, la Entidad no es contribuyente del Impuesto al Valor Agregado, por lo que reconoce como parte del gasto el Impuesto al Valor Agregado que le es trasladado en los pagos de bienes y servicios.

5) Bases de preparación de los Estados Financieros

La entidad emite sus estados financieros observando la normatividad emitida por el CONAC y las disposiciones legales aplicables (en lo que al activo fijo respecta, están registrados con valor histórico). Para efectos de la valuación de los bienes muebles e inmuebles se ha utilizado el costo histórico, excepto 3 vehículos que fue donación de la SEC valuados a \$1.00 cada uno.

De igual manera, la información financiera se apega a los postulados básicos establecidos en la ley general de contabilidad gubernamental.

La entidad reconoce sus gastos en base a devengados, siendo este un cambio en la política de emisión de información derivado de la nueva ley de contabilidad Gubernamental.

6) Políticas contables

Caja

- Se realizan arqueos al fondo fijo de caja con una periodicidad trimestral.
- Se erogan pagos menores o igual a \$ 999.99

Bancos

- Las cuentas bancarias y firma de cheques son administradas bajo el registro de firmas mancomunadas.
- Los estados de cuenta de bancos son revisados minuciosamente por el responsable contable a través de las conciliaciones bancarias mensuales.
- Las chequeras nuevas se revisan, en lo que se refiere a números y folios.

Gastos por comprobar

- Los gastos deberán ser comprobados a más tardar, en 5 (cinco) días después de terminada la comisión, en caso contrario se descuentan por nómina.

Deudores diversos

- Los recursos de la institución no se utilizan para préstamos personales.

Activo fijo

- Se lleva el control de activos fijos.

Se lleva un sistema de resguardo de Activo fijo a cada empleado o funcionario y se le realizan revisiones a los resguardos de activo fijo, de manera selectiva, si no cuenta con los activos que se asignaron se le descontará por nómina.

Ingresos

Todos los ingresos recibidos (subsídios estatal y federal, así como recursos etiquetados provenientes de la federación y del estado) se depositan a la cuenta bancaria correspondiente a nombre de Universidad de la sierra.

Todos los ingresos recibidos (por conceptos de colegiaturas, constancias, credenciales...) se depositan a la cuenta bancaria N° 51908243936 a nombre de Universidad de la sierra recursos propios.

Con el objeto de cuidar la veracidad de los estados financieros, no se provisionan ni se reconocen adeudos por colegiaturas pendientes.

Otro Ingresos

Los ingresos no propios de la actividad se contabilizan como "Otros Ingresos".

Ingresos excedentes de libre disposición

Para la creación de un fondo de ingresos excedentes de libre disposición para ejercicios subsecuentes, se considerará como política de control interno, que la institución podrá aplicar los excedentes en mención a partidas que considere necesarias para la operación de acuerdo a la prioridad que exista.

Egresos

Las erogaciones mayores a \$ 1,000.00 y menores a \$ 1,999.99, se hacen con cheque

Las erogaciones mayores a \$ 2,000.00 y menores a \$ 4,999.99, se hacen con cheque nominativos con leyenda: "para abono en cuenta del beneficiario".

Las erogaciones mayores a \$ 5,000.00, se hacen con transferencia bancaria.

Los cheques en tránsito de las erogaciones (entregados efectivamente al contribuyente), se cancelan en un plazo igual o mayor a 90 días

7) Posición en Moneda Extranjera y Protección por Riesgo Cambiario.

No aplica por la razón de que no existe un compromiso de pago en moneda extranjera

8) Reporte analítico del activo

Estado Analítico del Activo
(PESOS)

I-06

Concepto	Saldo Inicial 1	Cargos del Periodo 2	Abonos del Periodo 3	Saldo Final 4 (1+2-3)	Variación del Periodo (4-1)
ACTIVO	80,665,323	77,692,435	75,088,966	83,268,793	2,603,469
<i>Activo Circulante</i>	3,275,055	76,216,819	73,827,411	5,664,462	2,389,408
Efectivo y Equivalentes	3,266,838	42,179,499	39,849,015	5,597,322	2,330,484
Derechos a Recibir Efectivo o Equivalentes	717	34,016,384	33,949,961	67,140	66,423
Derechos a Recibir Bienes o Servicios	7,500	20,935	28,435	-	7,500
<i>Activo No Circulante</i>	77,390,268	1,475,617	1,261,555	77,604,330	214,062
Bienes Inmuebles, Infraestructura y Construcciones en Proceso	53,488,331	-	-	53,488,331	-
Bienes Muebles	35,847,006	1,475,617	-	37,322,623	1,475,617
Activos Intangibles	141,918	-	-	141,918	-
Depreciación, Deterioro y Amortización Acumulada de Bienes	- 12,169,317	-	1,261,555	13,430,872	- 1,261,555
Activos Diferidos	82,331	-	-	82,331	-

9) Fideicomisos, Mandatos y Análogos.

No aplica ya que la Universidad de la Sierra no cuenta con fideicomisos.

10) Importe de recaudación.

SUBSIDIO	PRESUPUESTO AUTORIZADO	RECAUDADO	%
Estatal	28,242,121	18,750,394	66.39%
Federal	(Transferencia, asignaciones, subsidios y ayudas) 13,836,944	10,876,000	78.60%
Recursos Propios	(Ingreso por venta de bienes y servicios) 2,285,000	2,248,818	98.42%
Recursos Bancarios	Interés financiero, otros productos	41,038	
Otros ingresos	(Participaciones y aportaciones)	195,224	
	44,364,065	32,111,474	71.85%

11) Información sobre la Deuda y el Reporte Analítico de la Deuda.

No aplica.

12) Calificaciones otorgadas.

No aplica.

13) Proceso de mejora.

Principales reglas de control interno

- Revisión de los documentos comprobatorios
- Las cuentas bancarias y firmas están registradas en firma mancomunada
- Control de las requisiciones de compra para adquisición de materiales y servicios
- Se realizan arquezos al fondo rotatorio trimestralmente
- Bitácoras de consumo de combustible y uso de vehículos oficiales
- Control de correspondencia recibida
- Registro de ingresos y egresos
- Control de activo fijo

14) Información por segmentos.

No aplica.

15) Eventos posteriores al cierre.

No aplica.

16) Partes relacionadas.

No aplica.

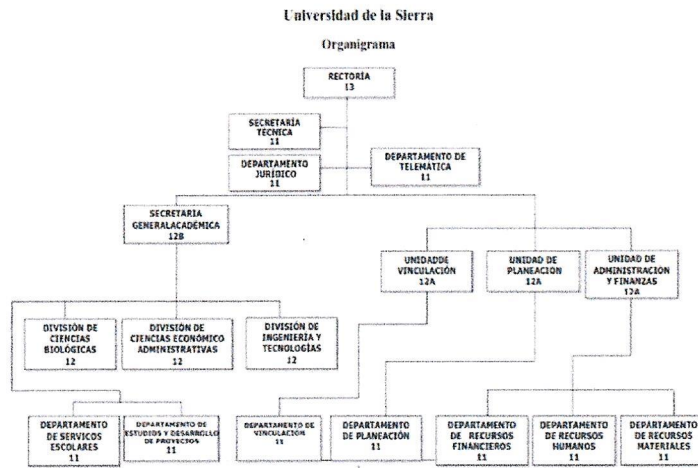

Nota: Se encuentra vacante la Unidad de Vinculación, asimismo la Jefatura del Departamento de Vinculación y únicamente está la Coordinación de Vinculación, la jefatura del departamento de telemática se encuentra vacante, cubriéndola una coordinación

"Bajo protesta de decir verdad declaramos que los estados financieros y sus notas, son razonablemente correctos y son responsabilidad del emisor."

CP. Ramón Octavio Montaño Figueroa
Jefe del departamento de recursos financieros

MC. Rubén Ángel Vásquez Navarro
Jefe de la unidad de administración y finanzas

CP. Francisco Javier Figueroa Montaño
Rector

DESTINO DE LOS RECURSOS FEDERALES QUE RECIBEN UNIVERSIDADES E INSTITUCIONES DE EDUCACIÓN MEDIA SUPERIOR Y SUPERIOR

En términos del artículo 36, fracción V, del Decreto de Presupuesto de Egresos de la Federación para el Ejercicio Fiscal 2021

Información desagregada sobre matrícula

La información presentada es acumulada al periodo que se reporta

Julio-septiembre 2021

Universidad / Institución	U. de la Sierra
---------------------------	-----------------

CONSOLIDADO			
Nivel Educativo	Número de Alumnos		
	Primer Ingreso	Reingreso	Total
Medio Superior	0	0	0
Técnico Superior Universitario	0	0	0
Licenciatura	150	460	610
Especialidad	0	0	0
Maestría	0	0	0
Doctorado	0	0	0
Otros	0	0	0
TOTAL	150	460	610

Nivel Educativo	Escuela/Facultad/Centro	Municipio	Programa/Carrera	Número de Alumnos			Tipo de Servicio o Subsistema
				Primer Ingreso	Reingreso	Total	
Licenciatura	División de Ciencias Económico-Administrativas	Moctezuma, Sonora.	Lic. en Administración y Evaluación de Proyectos	0	181	181	UPEAS
Licenciatura	División de Ciencias Económico-Administrativas	Moctezuma, Sonora.	Lic. en Administración de Turismo Alternativo	0	9	9	UPEAS
Licenciatura	División de Ciencias Económico-Administrativas	Moctezuma, Sonora.	Lic. en Administración	56	0	56	UPEAS
Licenciatura	División de Ciencias Biológicas	Moctezuma, Sonora.	Lic. en Biología	27	86	113	UPEAS
Licenciatura	División de Ingeniería y Tecnologías	Moctezuma, Sonora.	Ing. Industrial en Productividad y Calidad	51	126	177	UPEAS
Licenciatura	División de Ingeniería y Tecnologías	Moctezuma, Sonora.	Ing. en Telemática y Sistemas	0	1	1	UPEAS
Licenciatura	División de Ingeniería y Tecnologías	Moctezuma, Sonora.	Ing. en Sistemas Computacionales	16	57	73	UPEAS
TOTAL				150	460	610	

DESTINO DE LOS RECURSOS FEDERALES QUE RECIBEN UNIVERSIDADES E INSTITUCIONES DE EDUCACIÓN MEDIA SUPERIOR Y SUPERIOR

En términos del artículo **36**, fracción V, del Decreto de Presupuesto de Egresos de la Federación para el Ejercicio Fiscal **2021**

Información desagregada sobre matrícula

La información presentada es acumulada al periodo que se reporta

Julio-septiembre 2021

Universidad / Institución

U. de la Sierra

Nota: La información de inicio y fin de ciclo escolar podrá ser presentada en este formato, sin eximir a la Institución de la entrega sobre la matrícula Auditada (el formato está preparado para agregar las filas que sean necesarias).

C.P. EDGARDO GASTELUM VILLASANA

Universidad de la Sierra

Cumplimiento al **Artículo 36, Fracción V** del Decreto de Presupuesto de Egresos de la Federación para el Ejercicio Fiscal 2021.

Información sobre matrícula de inicio y fin de cada ciclo escolar, auditada por el C.P. Edgardo Gastélum Villasana.

Información General

Matrícula de inicio y fin del ciclo escolar 2020-2021, semestres intermedios del ciclo e inicio del ciclo escolar 2021-2022.

Universidad	Matrícula de inicio del ciclo 2020-2021 (Semestre 2020-2)	Matrícula que concluyó el semestre 2020-2	Matrícula de inicio del semestre 2021-1	Matrícula que concluyó el semestre 2021-1	Matrícula de inicio del ciclo 2021-2022 (semestre 2021-2)	Nivel Educativo	Tipo de Servicio o subsistema
Universidad de la Sierra	733	649	510	479	610	Superior	UPEAS

Nota 1: La Universidad de la Sierra solamente tiene inscripciones de nuevo ingreso en agosto de cada año y reinscripciones semestrales.

Nota 2: En la Universidad de la Sierra solo se cuenta con Programas Educativos de nivel TSU y Licenciatura en la modalidad escolarizada, durante el semestre 2021-2 no se tuvieron inscritos alumnos al nivel TSU.

Guaymas, Sonora, 05 de octubre de 2021

A t e n t a m e n t e

C.P. Edgardo Gastelum Villasana
Auditor externo con cédula profesional
federal No. 196592 .

L.A.E. Carlos Eduardo Urías Lucero
Órgano Interno de Control adscrito a la
Universidad de la Sierra.